

Vækst-eventyr: Grossist udvider med stort højlager



Morten Gisselmann, direktør for NSH Nordic A/S, går her, hvor virksomheden er i gang med at bygge en slusehal. Også et højlager kommer til, så der bliver tale om en større udvidelse. Foto: Peter Hald

Øget omsætning betyder, at grossistvirksomheden NSH Nordic A/S i Brædstrup er gået i gang med nybyggeri.

12 jun. 2021 kl. 14:35

Peter Hald peha@hsfo.dk

Brædstrup: Grossistvirksomheden NSH Nordic A/S på Virkefeltet 4 i Brædstrup er godt i gang med en stor udvidelse. Virksomheden, der leverer blandt andet trådhegn, terrassevarmere, legeredskaber, letvægts-drivhuse og meget mere, har haft en solid vækst i omsætningen og har derfor brug for et større lager.

Byggeriet er netop gået i gang, og direktør Morten Gisselmann regner med, at de nye lagerbygninger står klar til brug i december.

- Vi river en af vores gamle haller ned og bygger noget helt nyt, og samlet set øger vi arealet med 2300 kvadratmeter. Men da vi går i højden og indretter højlager i det nye, så kan vi øge den såkaldte palleplads-kapacitet med hele 100 procent, siger Morten Gisselmann.



De nuværende lagerhaller hos NSH Nordic er velvoksne, men i det nye højlager vil man være i stand til at stable varer dobbelt så højt - otte meter mod nu fire. Foto: Peter Hald

I det nye lager bliver det muligt at stable varer i otte meters højde, dobbelt så meget som nu, og det betyder blandt andet, at virksomheden skal have fat i gaffeltrucks med længere "arme".

NSH Nordic bruger lokale håndværkere til lagerhal-projektet, og det er Brædstrup Tømrerforretning, der har totalentreprisen, mens entreprenørfirmaet Jens Jørgensen står for jordarbejdet, Julsgaard A/S for el-arbejdet, og betonentreprenør Jacob Jensen ApS har beton-entreprisen.

Solid vækst

Det er et stort projekt, der har været under overvejelse i et stykke tid, og der investeres et to-cifret millionbeløb, fortæller Morten Gisselmann.

- Investeringen betyder også, at vi helt sikkert bliver i Brædstrup, hvor vi jo har holdt til i over 30 år, siger han videre.

Det er en solid vækst, der er baggrund for udvidelsen:

- Vi oplevede en vækst på 30 procent sidste år, og det hænger sammen med, at mange mennesker har brugt deres penge på at investere i projekter derhjemme. Når nu man ikke har kunnet rejse på grund af corona-epidemien, så har mange kastet sig over forbedringer i haven og hjemmet, og det har vi i høj grad kunnet mærke, forklarer Morten Gisselmann.

Vi oplevede en vækst på 30 procent sidste år.
Morten Gisselmann, direktør

Varer som terrassevarmere, trampoliner, lege-tårne, overdækninger til terrasser og hegn til naturprojekter er noget af det, der har fyldt ordrebøgerne.



- Investeringen betyder, at vi helt sikkert bliver i Brædstrup, hvor vi jo har holdt til i over 30 år, siger direktør Morten Gisselmann fra NSH Nordic. Foto: Peter Hald

NSH Nordic sælger ikke direkte til slutkunden. Firmaet er grossist og leverer blandt andet til store kæder som Bauhaus, XL-Byg, Bilka og flere andre.

Men NSH Nordic gør mere end blot at sælge. Man er også med til at udvikle nye varer, og således har firmaet selv stået for designet af en lille bærbar elektrisk terrassevarmer.

Overskudsdeling

Det gode salg kommer firmaets medarbejdere til gode:

- Vi har jo overskudsdeling, og de fine resultater i 2020 betød, at der kunne blive en ekstrabetaling til hver fuldtidsmedarbejder på 90.000 kroner, forklarer Morten Gisselmann.

- Overskudsdelingen er en god ordning på alle måder. Medarbejderne oplever øget arbejdsglæde, da de jo får en kontakt belønning for veludført arbejde, og vi kan mærke, at vi kan fastholde vores gode medarbejdere, siger Morten Gisselmann.

I øjeblikket har NSH Nordic cirka 40 medarbejdere, men der bliver nok behov for nogle flere lagermedarbejdere, når udvidelsen står klar.

Det større og mere moderne lager betyder, at NSH Nordic kan få en bedre logistik, og det er alfa og omega, når tusindvis af varer skal ind og ud fra virksomheden på Virkefeltet. Blandt andet omfatter nybyggeriet en såkaldt slusehal, hvor lastbiler kan bakke op til og hurtigt få læsse på og af.

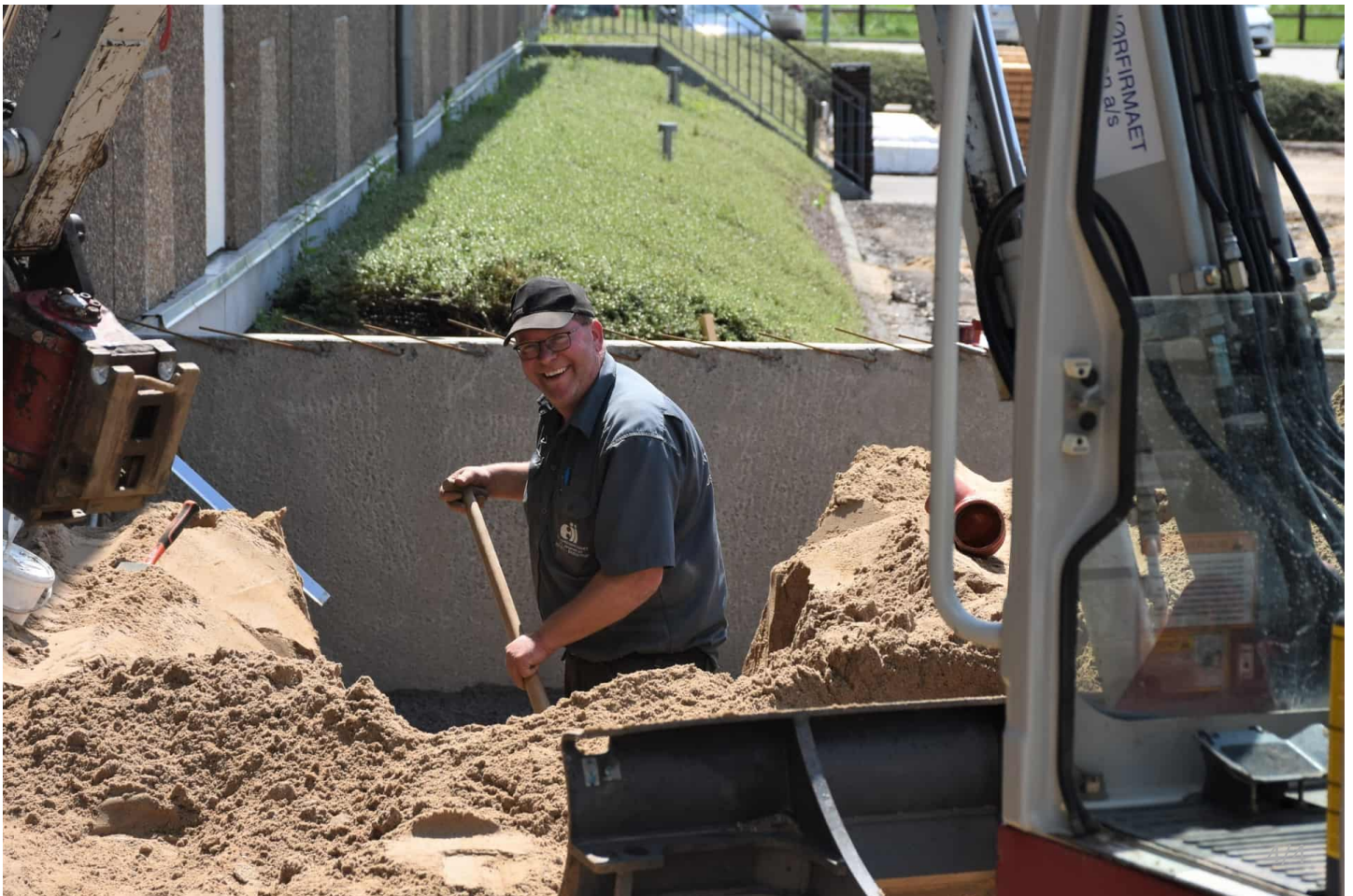

Lars Roslyng fra entreprenørfirmaet Jens Jørgensen er på hårdt arbejde i sommervarmen hos NSH Nordic. Foto: Peter Hald

LÆS OGSÅ